**Groupe de Travail de Réseau**
**du jeudi 08 décembre 2016**
**relatif au télétravail (bis)**

**Conditions de travail** | **Compte-rendu**

# Un GT alibi ?

*Après avoir tenu un 1er groupe de travail (GT) sur le télétravail début octobre, la Direction Générale avait prévu de réunir à nouveau les Organisations Syndicales pour éclaircir certains points...*

## Introduction – présents

**a) Présidence :** ce Groupe de Travail (GT) était présidé par Mme DEBAUX, sous-directrice A.

**b) autres membres de la haute administration** :
- Mme Françoise Bureaud, cheffe du bureau A1,
- M. Alexis Lopes, chef du bureau A2.

**c)** siégeaient les 5 **organisations syndicales** (OS) représentatives : CGT, CFDT, SOLIDAIRES, UNSA, SNCD-FO.

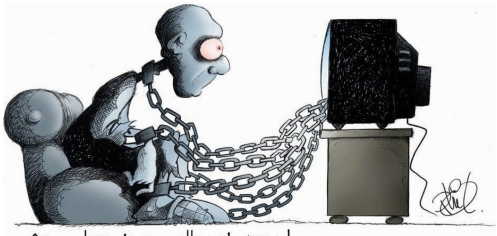


## Les « échanges »

Pour faire court et synthétique, il ne s'est agi que d'un commentaire de texte de l'instruction cadre qui sera proposée à un prochain GT pour validation.

### Les exclus

**En résumé :** Ben tout le monde, sauf les rédacteurs (SRE, SRA, CROC).
**Malus zones blanches :** Le gros débat à tourné sur les *dispositions techniques* et les *compatibilités domestiques*. Si vous n'avez pas de très haut débit à votre disposition, vous pouvez vous assoir dessus...
Donc nos amis du Cantal, de la Creuse, de Haute-Marne ou encore de Ouessant seront de fait exclus.

### Les heureux élus

**Bonne nouvelle ? :** Les heureux élus auront le droit à un ordinateur avec sacoche.
**Mauvaise nouvelle :** il sera impérativement relié par câble Ethernet, pas de wifi. Le télétravail, ça se fait à son bureau et pas ailleurs dans le domicile...
Ils devront rester disponibles auprès de leurs chefs de service sous un délai à définir à l'amiable.
Du coup, on n'a pas trop compris l'utilité de la sacoche si l'ordinateur doit rester tout le temps à sa place (ainsi que l'agent derrière ledit ordinateur...).

## En résumé

**Un 2ème GT pour éclaircir certains points ? L'horizon s'est plutôt obscurci...** ce GT n'a permis que de dévoiler la prochaine instruction cadre, disponible en PJ. Instruction où **quasi tout le monde est exclu du dispositif** ! Sans compter que les (très) rares bénéficiaires devront composer avec des conditions de travail largement perfectibles...
Le sujet du travail déporté/distant, quant à lui, sera débattu lors d'un prochain GT.
**Face au pic de pollution, la haute administration aurait été bien inspirée d'effectuer ce GT en télétravail.** Factuellement, le 2d membre de notre délégation aurait ainsi pu y participer. Plus largement, **cela aurait évité à chacun de se déplacer pour 2 heures de discussions qui auront été bien décevantes...**

***SOLIDAIRES DOUANES était représentée par Patrick OLLIVEAUD. N'hésitez pas à le contacter pour plus de précisions.***

Syndicat SOLIDAIRES Douanes – 93 bis rue de Montreuil – boite 56 – 75011 PARIS
**web** : http://solidaires-douanes.org/ **@** : solidaires-douanes@solidaires-douanes.org **tél** : 01 55 25 28 85